INSANIAC

INSANIAC

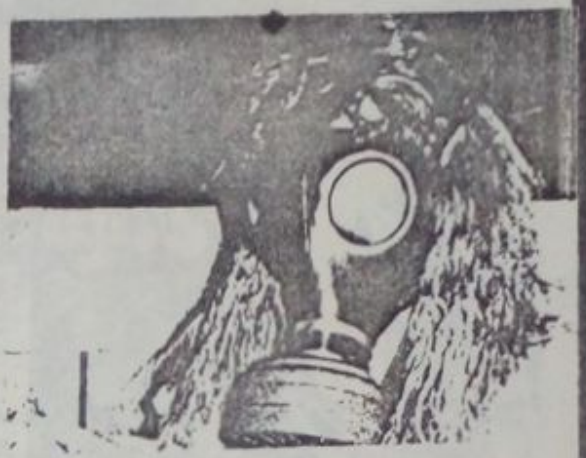

ANY BAND INTO
THRASH/HC/NOISE
SEND YOUR MATERIAL
TO VIOLENT NOISE
SURE REVIEW AND FREE COPY

PSYCHOMANIA

92, RUE SUR LA FONTAINE
4000 LIEGE (BELGIUM)

RUIDO VIOLENTO 3-JUL/88
CAPUCHINAS 10 DPTO 4
COL SAN JOSE INSURGENTES
C.P 03900 MEXICO D.F DF

INSANIAC

PSYCHOMANIA ES EL TITULO DEL RECIENTE, DEMO DE INSANIAC EL CUAL CONTIENE, 5 FURIOSOS TEMAS LOS CUALES SON. PSYCHOMANIA, QUIET, CIRCLE OF DEATH, RABID FIRE Y APOCALYPSE WARRIOR

ACTUALMENTE INSANIAC ESTA INTEGRADO POR..

TOM MEDCRAFT/THUNDERBASS
TOM NOLZ/GUITAR VOCALS
EDDIE SCIORTINO/DRUMS Y
C.J SCIOSCIA/GUITAR

EL DEMO DE INSANIAC SOLO CUESTA 5 DLLS Y TU PUEDES OBTENER MAS INFORMACION DE ELLOS ESCRIBIENDO O POR TELEFONO

INSANIAC

WANTS YOU!

HEY BANDS SEND YOUR DEMO ADVISE SURE SURE APPEAR OR SURE REVIEW SEND YOUR MATERIAL TO RUIDO VIOLENTO (VIOLENT NOISE)

AGATHOCLES
Brutalizing Grindcore Thrash
Terrorizing Your Brains
Like Never Before
"CABBALIC GNOSTICISM"
demo now available!!!

AGATHOCLES
c/o Jan
Asberg 8
2400 Mol-Ezaart
BELGIUM

Get your copy now!!!!!!
4 US $/150 BFr (No Coins !!!!)

Prime Evil

PRIME EVIL

ESTE GRUPO PROCEDENTE DE NEW YORK TIENE UN ESTILO DE THRASH, MUY AGRESIVO Y A LA VEZ EXCELENTE CON UNA VOS AGRESIVA, ELLOS TIENEN UN DEMO EL CUAL TIENE POR NOMBRE SIMPLEMENTE PRIME EVIL EL DEMO CONTIENE 4 CANCIONES LAS CUALES SON, RANDOM VIOLENCE? KILL FOR ME, LIVING IN FEAR Y PRIME EVIL ESTE DEMO FUE GRABADO EN 1987 Y TE RECOMENDAMOS QUE NO LO DEJES PASAR, SI DESEAS MAS INFO ESCRIBELES A

PRIME EVIL C/O ANDY EICHHORN
47 NORTH STREET
BEACON NY 12508
U.S.A

MAGAZINE
WRITTEN IN ENGLISH AS

ESCIBEL OF DEATH

Issue 9 out now w/ CREMAINS, DEATH ANGEL OUTBURST, MASSACRE (Chile), DEATHROW, ARMORCS interviews... The price now is $3 (CASH ONLY) to:
Laurent Ramadier
La cailleterie
VOIVRES, 72210LA SUZE
FRANCE
A MUST OF DEATH!!!!!

100% in ENGLISH

BLAERK

99% INTERVIEWS

ISSUE ONE SHOULD BE OUT IN JULY '88
PRICE WILL BE $3/£2/FF15
PLEASE OVERSEAS ADD ONE IRC
FULLFILLED WITH GRINDING CORE AND DEATH METAL !!!
NAPALM DEATH/AGRESSOR/BLOODCUM/SCHIZO/NUCLEAR DEATH/WITCHES/A-BABB MAYHEM/MINOTAUR/HOLY MOSES + A 1000 MORE!
c/o (LOCO CELTIC) ISA CHALMIN/35 RUE AUBERNON
06600 ANTIBES / FRANCE

TOXODEATH

FUE FORMADO EN 1986 CON EL NOMBRE DE (excess)
ELLOS SON PROCEDENTES DE MONTERREY N.L MEXICO
Y EL ESTILO DE ESTE GRUPO, ES EL DEATH METAL
COMO LO PRESENTAN EN SU DEMO, EL CUAL CONTIENE
3 TEMAS MUY BUENOS Y AGRESIVOS EL DEMO SOLO
CUESTA 3 DLLS EN MEXICO Y 4 DLLS TO OVERSEAS
SI TU DESEAS OBTENER MAS INFO DE TOXODEATH
PUEDES ESCRIBIRLES Y OBTENDRAS UNA SEGURA RESPUESTA

TOXODEATH C/O
RAUL GUZMAN
ALFA 254 COL. CONTRY
C.P 64860 MONTERREY N.L
MEXICO

MORBID ANGEL

ESTAMOS SEGUROS DE QUE TU YA CONOC
ES A ESTE GRUPO PERO LO QUE TU TAL
VES NO CONOCES ES LA NUEVA DIRECC
ION DE MORBID ANGEL ASI ES QUE SI
NO HAZ RECIBIDO SU RESPUESTA AHORA
PUEDES ESCRIBIRLES CON TODA SEGURI
DAD SU DEMO THY KINGDOM COME TU LO
PUEDES OBTENER POR 5 DLLS Y SI DES
EAS ESCRIBIRLES NO LO PIENSES 2
VECES

MORBID ANGEL
GOREQUE PRODUCTIONS
506 NORTH RIDGEWOOD
DAYTONA BEACH FLORIDA
32014 U.S.A

REVENANT

PROCEDENTES DE NEW JERSEY
REVENANT LO INTEGRAN
HENRY/GUITAR VOCALS
JOHN/GUITAR
JOHN.P/BASS Y
JOE/DRUMS
ELLOS TIENEN UN DEMO DISPO
NIBLE POR SOLO 3 DLLS EN
U.S.A Y POR 4 DLLS DONDE
SEA ESCRIBELES NO TE ARREP
ENTIRAS REVENANT C/O
HENRY VEYGIAN, 24 SMITH AVE
BERGENFIELD NJ 07621
U.S.A

Imperator

IMPERATOR
BANDA SPEDCORE DE POLONIA FORMADA EN 84 POR BARIEL/GUITAR VOCAL /THORGAL/BASS Y ADRIAN/ DRUMS SUS INFLUENCIAS PRINCIPAL ES SON EL SATANISMO ELLOS TIENEN DISPONIBLE PARA TI (LOGO,BIO Y SU DEMO POR 6 DLLS) SI DESEAS MAS INFO ESCRIBE
IMPERATOR C/O
PIORT TOMCZYK,WIECKWSKIEGO 7
M 10, 90-411 LODZ
POLOGNE ? POLONIA

The oath of blood(4 track demo)-Studio demo I	6-	10-
The slaughter continues(4 track demo)-Studio demo II	6-	10-
The oath continues(8 track demo)-including demo I & II	7-	12-
The power of darkness(7 track demo)-Studio demo III	6-	10-
Total Massacre Vol.I(compilation tape)-including two tracks	3-	5-
Teutonic Invasion Part I(compilation LP)-including one remixed track	0-	20-
T-Shirt I:white with black logo &"Slaughter continues" (front & backside printing)	0-	20-
T-Shirt II:white with black "Power of darkness" & photo (front & backside printing)	10-	20-
Button ⌀ 32mm No I: featuring MINOTAUR logo	0,5	1-
No II: featuring only MINOTAUR	0,5	1-
No III: featuring [illegible]	0,5	1-
No IV: featuring [illegible]	0,5	1-
Poster(24 x 16) b/w-featuring the MINOTAUR line-up(SIGNED)	3-	5-
Coming soon:Sticker-featuring "Power of darkness" logo	0,5	1-

All prices include p&p(postage & packing)!
Please order at least for 5 DM/ $ 3 and make payable cash or moneyorder to

MINOTAUR-Children of hate
c/o
Jürg Bock
Seestr.152
2063 Halstenbek
W-Germany

CEREBRAL HEMORRHAGE

ESTA BANDA DE NEW JERSEY FORMADA EN 1986
TIENE UN ESTILO MUSICAL MUY EXTRAÑO ENTRE H.C Y
UN CLASICO CROSSOVER LA ALINEACION ACTUAL LA
COMPONEN/JHON /GUITAR
CARGELOSI/DRUMS VOCALS
M.R/BASS VOCALS
C.H TIENEN DISPONIBLES
DEMO 1/5 DLLS
DEMO 2/5 DLLS
STICKERS POR 1 DLLS
BUTTOMS POR 1 DLLS Y
PLAYERAS POR 12 DLLS
PARA MAS INFO
C.H LE DR
107 IA FRANCE AVE
BOOMFIELD NJ 07003
U.S.A

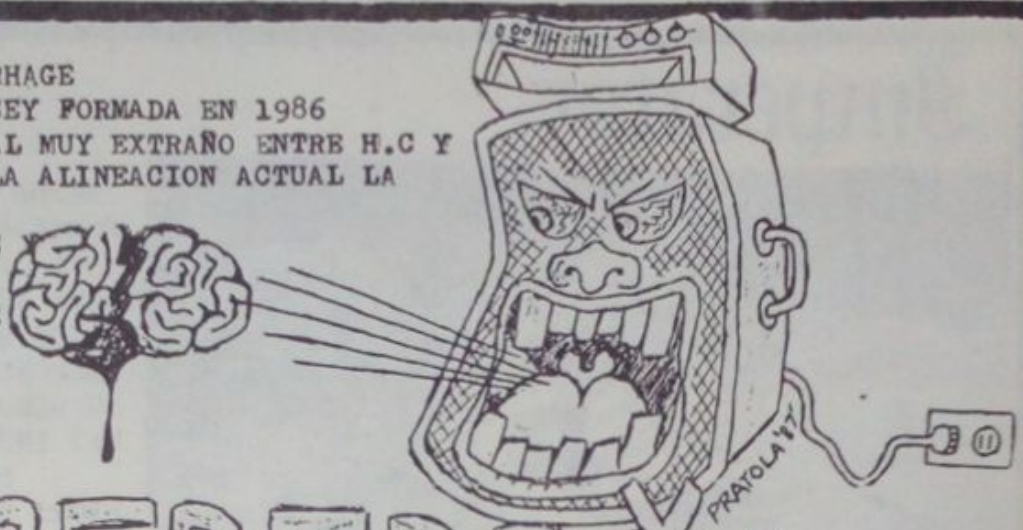

CEREBRAL HEMORRHAGE

DEATHNOISE

DEATHNOISE

FORMADO EN 1985 ORIGINARIOS DE FRANCIA SUS GRUPOS FAVORITOS SON NAPALM DEATH? SEPTIC DEATH,PHIL TY CHRISTIANS,BRIGADA ODIO, FCDN TORMENTOR, UNSSEN TERROR,PROTEST BEGNT, FEAR OF GOD, DRI,RIP CORD HELLISH TORMENT,ACCUSED,MAYHEM ATTITUD,HERESY ,FRATICIDE ETC
DEATH NOISE LO FORMAN SECHI DENIS CASTELLI STEPHANE YGRILLI ANGE

DEATHNOISE MERCANCIA DISPONIBLE
ENSAYO EN VIVO 6 TRACKS POR SOLO 4 DLLS
PLAYERA UN SOLO ESTAMPADO POR 7 DLLS
CALCOMANIAS 3 POR UN DLLS Y
DEMO 1 POR 4 DLLS

DEATNNOISE CONTACTO
C/O SECHI DENIS
1o PLACE DE STRASBOURG 13003
MARSEILLE FRANCE

FEAR OF GOD

ERICK NOS COMENTA, YO PRIMERO TOQUE EN B.O.L LUEGO TERMINAMOS Y FORMAMOS FEAR OF GOD, EN MAYO DE 87 NO TENIAMOS PROBLEMAS CON LA ALINEACION, Y LA PRIMERA COSA QUE NOSOTROS GRABAMOS, FUE UN E.P CON 21 SONGS A FINALES DE ABRIL DEL 88 NOSOTROS DESPEDIMOS AL GUITARRISTA Y AL BAJISTA Y LA NUEVA ALINEACION ES..

HERNE/GUITAR
GILLES/GUITAR
MAD/BASS
ERICK/VOCALS Y
OSI/DRUMS

F.O.G C/O ERICK
SONNENFELDSTR 7
CH / 9100 HERISAU
SWITZERLAND

ENTRE NUESTROS ULTIMOS PLANES, QUEREMOS GRABAR UN NUEVO DEMO Y ESTO SERA EN UNOS DOS O TRES MESES

FEAR OF GOD ES UNA MEGA BRUTAL BANDA SUIZA Y SI ATI TE GUSTA EL ESTILO DE NAPALM DEATH NO DUDES EN ESCRIBIRLES

MENTAL DECAY

ES UNA EXCELENTE BANDA DANESA LA CUAL TIENE,UN SONIDO PUREMENTE DE THRASH SIMILAR AL DE POSSESSED. ELLOS TIENEN DISPONIBLE UN DEMO Y PRONTO ESTAN POR SACAR UN SEGUNDO TAMBIEN ELLOS TIENEN PLAYERAS EN TODAS LAS MEDIDAS Y SOLO CUESTAN 12 DLLS.PARA MAS INFO ESCRIBELES

MENTAL DECAY

MENTAL.D C/O
LARS OTTESEN
BREDHOLTVEJ 14
2650 HUIDOVRE
DENMARK

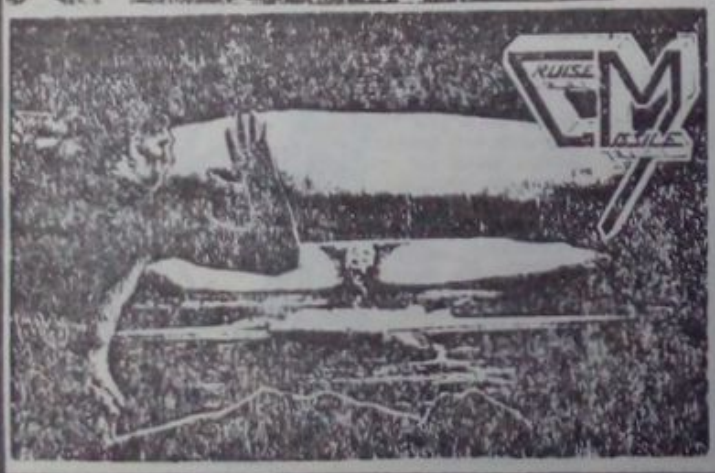

CRUISE MISSILE

HE AQUI EL VIEJO NUEVO GRUPO CRUISE MISSILE Y LO DIGO ASI POR QUE ESTE GRUPO SE FORMO EN 1980 PERO TIENE UN SONIDO NUEVO POR LA INTEGRACION DE SU NUEVO GUITARRISTA BROGI YA CONOCIDO POR TODOS USTEDES COMO EX GUITARRISTA DE MESSIAH EN VERDAD EL SONIDO DE C.M ES MUY INTERESANTE Y TE RECOMENDAMOS QUE NO DEJES PASAR ESTE GRUPO C.M MERCANCIA

DEMO/ DISPONIBLE POR 10 DLLS
PLAYERA DE MESSIAH/ POR 20 DLLS
NO OLVIDES EN ESCRIBIR OBTENDRAS UNA MUY SEGURA RESPUESTA CRUISE MISSILE
ETERNAL CENTRE PROD.
HUOBRAIN 11 CH/6330 CHAM SWITZERLAND

ATROPHY

ES UNA EXCELENTE BANDA DE THRASH SPEED .M PROCEDENTE DE TUCSON SU ALINEACION ES BRIAN/VOCAL,TIM/DRUMS,JAMES/BASS,RICK/GUITAR Y CHRIS/GUITAR ELLOS TIENEN UN DEMO TITULADO CHEMICAL DEPENDECY POR SOLO 5 DLLS AHORA CHRIS NOS COMENTA QUE EN JULIO ELLOS GRABARAN SU PRIMER L.P BAJO LA COMPAÑIA ROAD RACER O/ ROAD RUNNER Y PROMETEN SUPERAR EL TRABAJO HECHO EN EL DEMO PARA MAS INFO WRITE TO

ATROPHY/2741 E.MANCHESTER
TUCSON AZ 85716

Rick, James, Brian, Chris and Tim drinking light beer!

AGRESSOR

NO CABE DUDA QUE AGRESSOR, ES UNA DE LAS NUEVAS BANDAS DE FRANCIA QUE MAS HA YAMADO LA ATENCION, NO SOLO EN FRANCIA SI NO EN TODO EL RESTO DEL MUNDO, SU ESTILO MUSICAL ES SIMILAR AL DE BANDAS YA CONOCIDAS COMO KREATOR Y SODOM PERO AGRESSOR TIENE LO SUYO
AGRESSOR ESTA INTEGRADO POR... ALEX/GUITAR VOCAL
DESTROY/BATERIA Y
MOMO/BAJO

AGRESSOR GRABO EN UN PASADO, DOS DEMOS DE LOS CUALES NO VALE LA PENA HABLAR AHORA PUESTO QUE YA NO ESTAN DISPONIBLES, PERO LO QUE SI ESTA DISPONIBLE ES SU SPLIT GRABADO CON LOUDBLAST BANDA LOCAL PARECE SER QUE ESTE DISCO ES EXCELENTE SI TU DESEAS ESTE DISCO SOLO CUESTA 13 DLLS O SI SOLO DESEAS INFORMACION DE AGRESSOR PUEDES ESCRIBIR A SU DIRECCION SURE CONTACT AGRESSOR C/O ALEX COLIN/TOCQUAINE- LES SEMBOULES , LES PINS VILLA 4 RUE TRISTAN ZARA, 06600 ANTIBES FRANCE FRANCIA

SALEMS LOT

SALEMS LOT ES UNA BANDA EXCELENTE ALEMANA DE SPEEDMETAL, ELLOS SE FORMARON EN AGOSTO DE 1985 Y SU ALINEACION ES..
MICHAEL.B/VOCAL, GUITARRA RITMICA
PETER.K/LEAD GUITAR
DIRK.M/DRUMS Y
INGMAR.V/BASS
AHORA SALEMS LOT TIENE 2 DEMOS DISPONIBLES PARA TI, LOS CUALES CUENTAN CON UNA EXCELENTE PRODUCCION, Y UN SPEED METAL MUY ORIGINAL SALEMS LOT CUENTA CON DOS GUITARRISTAS EXCELENTES LOS CUALES SIN LUGIRCE TANTO DEMUESTRAN UNA GRAN CAPACIDAD PARA LA CHITARRA
EL DEMO 86 DE SALEMS LOT CONTIENE 5 TEMAS, DE LOS CUALES DESTACAN (CHILDREN OF ANGER Y PHOENIX) EL DEMO 87 CONTIENE UNICAMENTE, 2 TEMAS LOS CUALES SON.. EVERLASTING FIGHT Y SUICIDE NOTE ,SALEMS LOT ESTA DENTRO DE LOS AMANTES DEL SPEED METAL TAKE NOTE AMIGOS
LOS DEMOS UNICAMENTE CUESTAN, UNICAMENTE 5DLLS RESPECTIVAMENTE ESCRIBAN,WRITE SALEMS LOT. C/O PETER.K HUNRICHSSTR 58-2940 .WILHELMSHAVEN W.G

DEVASTATION
P.O. Box 8505
Corpus Christi, Texas 78412
(512) 991-7461

ATOXXXICO

ATOXXXXXXXXXXXXXXXICO

ATOXXXICO
(E.P) PUNKS OF SHIT
IS AVAILABLE FOR 5 DLLS
TO OVERSEAS IS A VERY
GOOD MEXICAN BAND OF
THRASHCORE WRITE SURE
ANSWER C/O MIGUEL ANGEL CORTEZ O.
APDO 17/808 11410 MEXICO D.F

ATOXXXICO
LO INTEGRAN /MIGUEL-BAJO
WARPIG-BATERIA/TOÑO-GUITARRA
MOSH/GRITOS/VOCAL
ATOXXXICO TIENE DISPONIBLE, SU E.P (PUNKS DE MIERDA) EL CUAL TIENE UN CHINGO DE CANCIONES Y UNA BUENA CALIDAD DE RUIDO ESTE EP ESTA DISPONIBLE POR 3000 PESOS NO MAS PARA MAS INFO DE ATOXXXICO TU PUEDES ESCRIBIR SEGURA RESPUESTA .

SUDDEN DEATH

SUDDEN DEATH
SUDDEN DEATH LO COMPONEN
BERNARD/VOCALES
THIRRY/BAJO
CHRISTOPHE/GUITARRA Y
LAURENT/BATERIA
SUDDEN DEATH TIENE DISPONIBLE UN DEMO CON 7 TEMAS CUATRO EN ESTUDIO Y TRES EN VIVO EL ESTILO DE ESTE GRUPO ÉS THRASH METAL Y DEMO ESTA DISPONIBLE POR 4 DLLS O POR 5 DLLS CON CALCOMANIAS Y FOTOGRAFIAS PARA MAS INFO ESCRIBE A... SUDDEN DEATH
C-O PATOUILLARD JEROME
19 RUE EDOARD VAILLANT 69100
VILLEURBANNE FRANCE

B.B.B

ESTE GRUPO DE ALEMANIA NO ES UN GRUPO MAS DEL MONTON ES UN GRUPO MUY INOVADOR, EL CUAL INTERPRETA LA MAYORIA DE SUS TRACKS CON VIOLIN SI VIOLIN ELECTRICO ADEMAS ESTE GRUPO CUENTA CON EXCELENTES .MUSICOS Y UNA BUENA CALIDAD MUSICAL ES LA QUE ELLOS PRESENTAN EN SU DEMO, EL CUAL CONTIENE 6 TRACKS LOS CUALES SON (NO PASARAN LOS YANKEES,ARMES SCHWEIN,SCHWARZE HIRNE,MANFRED,ZUVIEL IST ZUVIEL Y M.L.U)EL ESTILO DE ESTE GRUPO VARIA ENTRE UN H.C MUY EXCENTRICO Y UN CROSSOVER MUY CLARO, LA ALINEACION DEL GRUPO ES..VLADI/GUITAR DOMINIK/DRUMS ANDY/BASS Y DOLLY/VOCALS

SI TU DESEAS ESCRIBIRLES LO PUEDES HACER, EN ESPAÑOL YA QUE VLADI EL GUITARRISTA ES CHILENO Y EL PODRA CONTESTAR A TODAS SUS PREGUNTAS PARA MAS INFO WRITE

DOMINIK SCHETTING
JEAN/PAUL/ STR3 - 5300 BONN 2 WEST GERMANY

ROTTING CORPSE

EL ESTILO DE ESTE GRUPO? YA DESAPARECIDO ES UN CONTRASTE CON LA MUSICA ROCK, Y SUS CANCIONES NO ESTAN CONTRA LA DROGA SI NO QUE ADVIERTEN LAS CONCECUNCIAS , DE ESTA SU PROPOSITO ES SEGURAMENTE DESASOCIAR LAS DROGAS Y EL ALCOHOL CON LA MUSICA METAL, ESTE GRUPO DEBUTO EN LOS INICIOS DE 1985 Y SUS COMPONENTES SON MOE MULQUEEN
JOHN PEREZ
STEVE MURPHY
WALT TRASHLER Y
RANDY COOK

ELLO DEFINEN SU MUSICA COMO THRASH Y YO TAMBIEN SI QUIERES SABER MAS ACERCA DE ROTTING CORPSE PUEDES ESCRIBIRLES A

ROTTING CORPSE
JOHN PEREZ 1009 BERT ARLINGTON
76012 U.S.A

SKITZO

PARA TODOS LOS MANIATICOS ESTA BANDA FUE FORMADA POR, EL BAJISTA VOCALISTA L'NCE OZANIX,MIENTRAS EMPLEABA EL TIEMPO,ENTRANDO Y SALIENDO DE INSTITUCIONES MENTALES, EL DECIDIO FORMAR UNA BANDA MISTICA DE HEAVY METAL DE HORROR,EL NOMBRE DE SKITZO FUE ESCOGIDO EN 1981. DESPUES DE INCONTABLE NUME/RO DE SOLICITUDES DE MUSIC OS,LOS MIEMBROS SON. JASON SULLIVAN/DRUMS Y JHON CROWHURST/GUITAR LA INFLUENCIA DE ESTE PODE ROSO TRIO ES DEFINITIVAMEN TE CON MOVIMIENTOS DE HORR OR,IMAGINACIONES RETORCIDAS Y LA EXPERIENCIA DE UNA SOCIED'D INSANA DE HOY EN DIA.

UN CONCIERTO DE SKITZO ES UNA AGRESION TOTAL UN SHOW LLENO DE INUNDACION DE, ADRENALIN' MESCLADO, CON VELOCIDAD Y PODER.
EL SHOW NO TERMINA HASTA QUE TU ERES TESTIGO, DE UN LANCE DE VOMITO VERDE PARA LOS ESPECTADORES, DE PRIMERA FILA.
ESTA BANDA SKITZO NO VA A SER ECHADO DE MENOS CUANDO VENGA Y SAQBEN TU PUEBL NOSOTROS QUEREMOS CONOCER A TODOS LOS MANIATICOS DEL MUNDO ESCRIBENOS Y NO TE ARREPENTIRAS.

SKITZO CONTACT
P .O BOX 1721
HEALDSBURG C.A 95448
U.S.A

EL DEMO DE SKITZO GRABADO, EN JUNIO Y JULIO DE 87 CONTIENE CUATRO TEMAS LOS CUALES, TIENEN UNA EXCELENTE PRODUCCION.
ESTE DEMO SE LLAMA MOSH TILL MOSH Y LO PUEDES CONSEGUIR MUY FACILMENTE, ESCRIBIENDO DIRECT AMENTE CON LA BAND' EL DEMO UNICAMENTE CUESTA 5DLLS

SKITZO
C/O LANCE OZANIX
221 BAILCHIE AVE
HEALSBURG CA 95448
USA

Wanted: MISFITS stuff!
Will buy or trade out for
MISFITS videos, rare bootlegs
lps, 12" or 7", photos, posters, flyers-
Anything!!! Send list & prices to:
Metal Mike
Rt.3 Box 479-A
KENNETT, MO 63857
U.S.A.

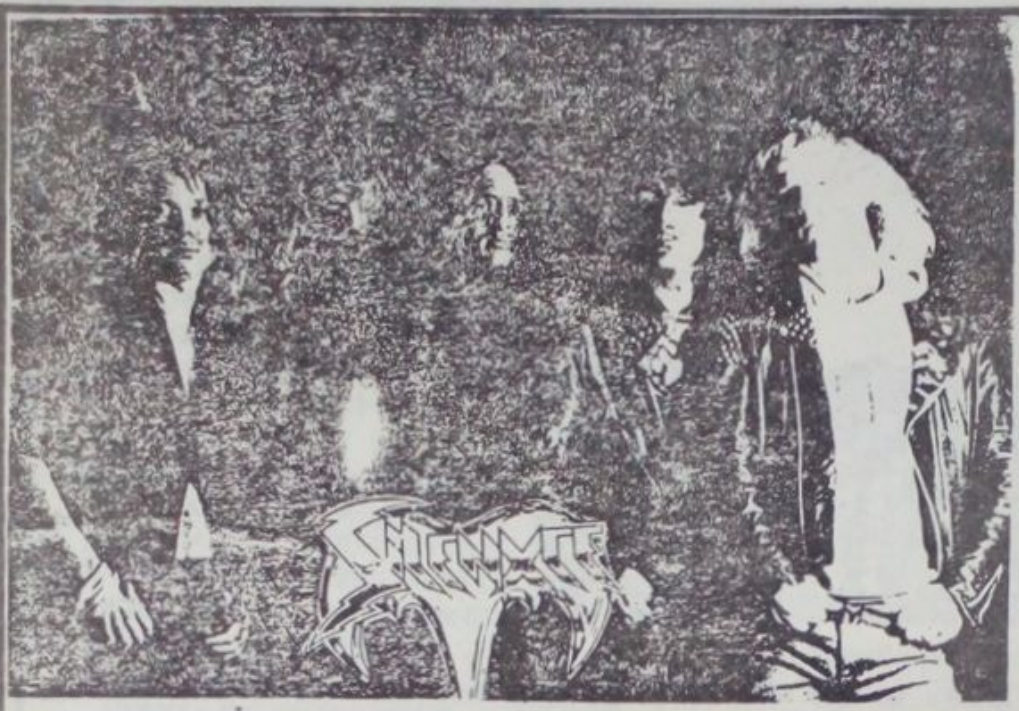

SILENXCE
ANTES CONOCIDOS COMO INFERNO FORMADOS EN 84 GRABANDO UN CASSETTE TITULANDOLO TERROR STRIKE Y OBTENIENDO UNA MUY BUENA RESPUESTA POR PARTE DE LA AUDIENCIA Y OBTENIENDO UN BUEN NUMERO DE VENTAS DE ESTE DEMO
EN 1987 INFERNO DECIDE CAMBIAR SU NOMBRE AL DE SILENXCE Y ESTO NO SOLO FUE UN CAMBIO DE NOMBRE SI NO QUE TAMBIEN DIERON UN GRAN GIRO MUSICAL Y ELAVORARON LO QUE SERIA SU SEGUNDO DEMO TITULADO (INFERNAL ENDING)

EL DEMO INFERNAL ENDING CONTIENE, 8 TRACKS LOS CUALES SON (ORTNI,CRUCIAL INCISION AGENT ORANGE, MASQUERRING, THE KRAKEN, TEN PLAGUES, SILENXCE Y INFERNAL ENDING)
SILENXCE ES ACTUALMENTE UNA DE LAS MEJORES BANDAS, DE SPEEDMETAL Y ELLOS SIEMPRE HAN PROCURADO HACER LO MEJOR PARA TENER A SUS FANS MUY CONTENTOS
SILENXCE ACTUALMENTE ESTA INTEGRADO POR..
ARNO VAN DUIN(VOCALISTA/19 AÑOS/INFLUENCIAS LIZZY BORDEN, EXODUS, SACRED BLADE, SILENXCE, ETC/HOBBIE, SILENXCE ,PATINAR Y SILENXCE/ AMBICION PERMANECER EN LA MUSICA)
HANS BIZOT(GUITARRISTA/20 AÑOS/INFLUENCIAS TONY MACALPINE, DAVE MUSTAINE, VINNIE MOORE, HELLSTAR, HOLY TERROR, CHASTAIN, SLAYER, /HOBBIE TOCAR EN SILENXCE / AMBICIO SER POPULARES EN TODO EL MUNDO)
BART JAN SCHAKENBOS(GUITARRISTA/19 AÑOS/INFLUENCIAS TONY MACALPINE, STEVE VAI, SACRED BLADE, HOLY TERROR, HEATHEN, TESTAMENT, LAAZ ROCKIT, /HOBBIE LA CHITARRA EL ARTE, PATINAR, /AMBICIONES TOCAR PARA SILENXCE PARA TODA LA VIDA)
KRAUP(BATERISTA RECIENTE INGRESO)
BOBBEL(BAJISTA RECIENTE INGRESO)

MERCANCIA DISPONIBLE

INFERNAL ENDING/PLAYERA 10 DLLS DOBLE ESTAMPADO
CALCOMANIAS/DOS POR 1 DLLS
TERROR STRIKE DEMO/4 DLLS
INFERNAL ENDING DEMO/ 5 DLLS
BOTON/ 1 DLLS

SILENXCE C/O
BART Y SILENXCE
REMBRANDTPLEIN 50
2162 EC LISSE
NETHERLANDS (HOLLAND)

SILENXCE FACT SHEET

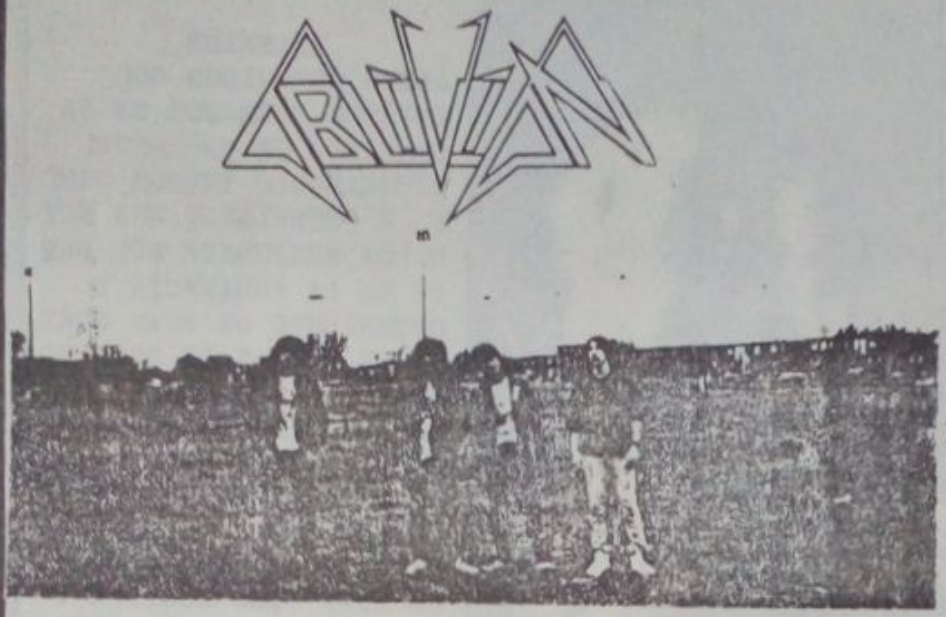

OBLIVION

OBLIVION ES DE LONGUEUIL UNA FRANCESA PORCION DE CANADA EN LA ORILLA AL SUR DE MONTREAL, OBLIVION SE FORMO EN ENERO DE 1987 POR BIG FOOT (STEPHANE PICARD BAJO VOCALES)(BIG FOOT) GODZILLA(FRANCIS GIGUERE BATERIA) Y XTRO (MARTIN GA CIA) GUITARRA)
ELLOS HAN ESCOGIDO ESTOS NOMBRES PUESTO QUE ELLOS PIENSAN QUE LOS NOMBRES COMO(SATANIC MANIAC Y EL DE WITCHHAMMER) SUENAN YA MUY REPETITIVOS Y ESTUPIDOS
LA BANDA TOCA UN TIPO DE CONTROVERSIAL METAL DEL ESPACIO O TAMBIEN LLAMADO SPEEDMETAL PERO OTROS OPINAN, QUE ES UN CLASICO DEATH METAL OBLIVION NO ES DE LOS GRUPOS QUE HABLAN DE SATANISMO, OBLIVION CONSIDERA Y DESCRIBE SU MUSICA COMO UN PODEROSO SPEEDMETAL CON MUCHA TECNICA Y CON ESTRUCTURAS MUY ORIGINALES SUS LETRAS HABLAN DE MISTERIO, HORROR, CONCEPTO NUCLEAR, Y COSAS LUNATICAS SUS INFLUENCIAS NO SON ESPECIFICAS, NI TIENEN NINGUN LIMITE BAN DESDE EL CLASICO METAL Y HARDCORE EN VERDAD ELLOS TOMAN SU INSPIRACION DE TODO ESTO
EN MARZO DE 1987 OBLIVION GRABO SU PRIMER DEMO EN LOS ESTUDIOS S.A.R.M (ESTUDIO EN LONGUEUIL) EL DEMO CONTIENE 6 TRACKS LOS CUALES SON (MIND OBLIVION, PROFUSION OF DEATH, SCARRY GO ROUND, TERMINAL OUTBURST, EXTRACTION OF VITALITY Y CEREBRAL ANOMALY) ESTE DEMO HA TENIDO UNA GRAN DIFUCION EN PARTES COMO, U.S.A, EUROPA Y JAPON ADEMAS DEL GRAN APOYO LOCAL , QUE ELLOS HAN TENIDO DE BANDAS COMO AGGRESS ION, GROOVY aRDVARK, HAZY AZURE YSWORD
EL SEGUNDO DEMO DE OBLIVION TIENE UN MEJOR SONIDO Y LAS CANCIONES PRESENTAN UNA MAYOR TECNICA, ESTE DEMO CONTIENE SOLO 4 TRACKS LOS CUALES SON (WHIMSICAL UPROAR THE SCRUTINIZER, EXTRACTION OF VITALITY Y UNDESERVING GLORY
OBLIVION PARTICIPARA EN EL ALBUM RAGING DEATH VOL.2 CON LAS CANCIONES (WHIMSICAL UPROAR Y EXTRACTION OF VITALITY) ESTE ALBUM SERA UNA RECOPILACION Y APARECERA BAJO LA COMPAÑIA DISCOGRAFICA (GODLY RECORDS)ESTO NO QUIERE DECIR QUE OBLIVION SACARA SU DISCO BAJO ESTA COMPAÑIA,AHORA OBLIVION HA RECLUTADO A UN NUEVO INTEGRANTE EL CUAL SUPLIRA A BIG FOOT EN EL BAJO, SU NOMBRE ES KEN WONG Y SU NOMBRE PARA EL GRUPO SERA (CHEWBACCA) ESTO DARA MAS PRESENCIA AL GRUPO Y OBLIGA RA A BIG FOOT A TENER MAS MOVILIDAD PARA CANTAR Y A OCUPARSE MAS EN LAS LETRAS DEL GRUPO AUNQUE OBLIVION NO DESCARTA AUN , LA INTEGRACION DE UN SEGUNDO GUITARR ISTA EN FIN SABEMOS QUE OBLIVION TOMARA LA DECICION CORRECTA Y SABEMOS QUE MUY PRONTO PODREMOS TENER EL DISCO DE OBLIVION A NUESTRO ALCANCE
PARA MAS INFO DE OBLIVION ESCRIBE A C/O STEPHANE BELANGER
90 RUE DE L EGLISE APP 403
LONGUEUIL QUEBEC CANADA J4G,1H9

MATRICIDE
Demo Tape
$5.00
'MATRICIDE'
1985 8th St. S.E.
Winter Haven, FL.
33880

DECIMATION

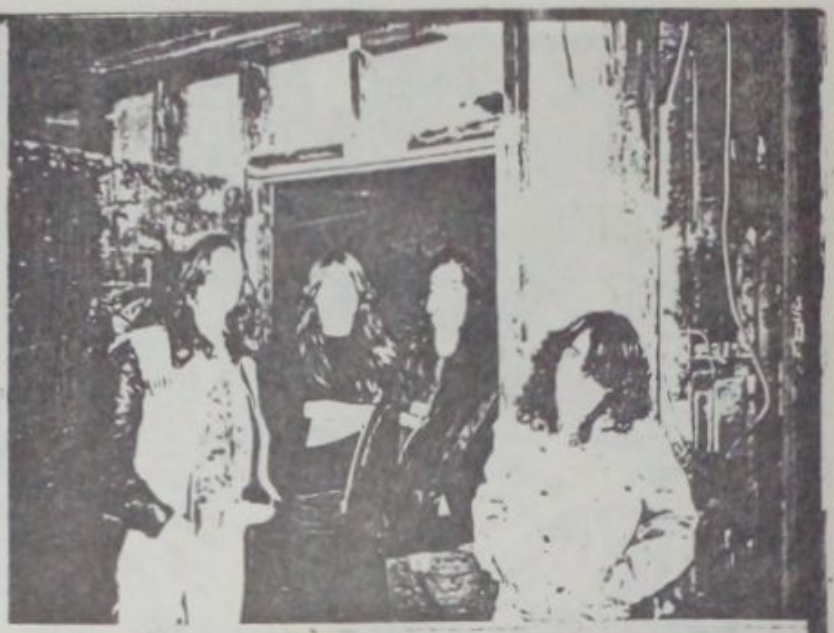

DECIMATION FORMADO EN LOS VIOLENTOS INICIOS DE 1985 POR DOG WHITNEY (BATERISTA) Y JOE MARIANI (LEAD GUITAR) POCO TIEMPO DESPUES LA ALINEACION, SE ACOMPLETO CON JEFF CHAREST (VOCAL Y GUITARRA) Y MARK EMBROGNO (BAJO).
SU DEMO TITULADO ARMED TO THE TEETH (ARMADO HASTA LOS DIENT FUE GRABADO, EN 1988 EL CUAL CONTIENE CUATRO CANCIONES DE LAS CUALES, DOS IVAN A SER INCLUIDAS EN SU PASADO DEMO PERO DESIDIERON GRABARLAS EN ESTE NUEVO, LAS CANCIONES QUE CONTIENE EL DEMO SON ... INFERNAL DESTINY, DOMINENCE AND SUBMISSION, LETHAL ACTIONS Y TACOPHOBIA EL DEMO TIENE UNA EXCELENTE , PRODUCCION Y EL ESTILO DEL GRUPO, SE ASEMEJA MUCHO AL THRASH LIMPIO Y ES UN ESTILO PARECIDO AL DEL VIEJO DARK ANGEL, PERO CON LOS TOQUES PERSONALES DE DECIMATION.
DECIMATION APARECERA PRONTO EN UNA RECOPILACION, DE CLEVELAND PRODUCIDA POR BILL PETERS BAJO LA COMPANIA (AUBURN RECORDS) ELLOS PARTICIPARAN CON UNA NUEVA CANCION QUE HAN YAMADO DEATH IN SKIES
DECIMATION HA SIDO CRITICADO POSITIVAMENTE POR REVISTAS COMO. BLACKTHORN SATANIC DEATH, NO SOCIAL REDEEMING VALUE ,UM DEMOLITION ,RUIDO VIOLENTO Y MAS
DECIMATION HA PARTICIPADO, EN VARIOS SHOWS CON BANDAS COMO ARMORED SAINT, DESTRUCTOR,PURGATORY,BLIND ILLUSION Y D.B.C
RUIDO VIOLENTO TE RECOMIENDA AMPLIAMENTE ESTA BANDA POR SU SONIDO PURAMENTE DE THRASH Y POR QUE RECIBIRAS UNA SEGURA RESPUESTA, PARA MAS INFO ESCRIBE A DECIMATION

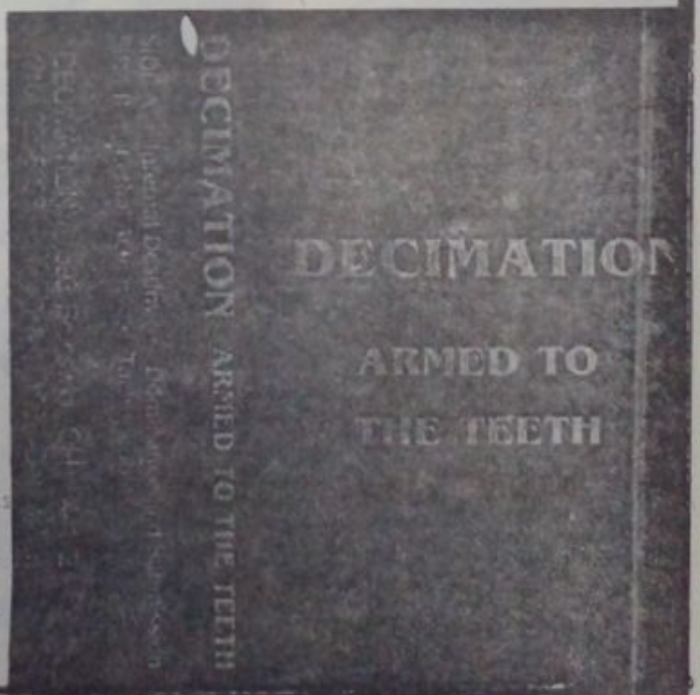

"DECIMATION" c/o JC
593 MAPLEWOOD AVENUE
BRUNSWICK, OHIO 44212
1-216-225-8928

(1) DECIMATION--ARMED TO THE TEETH 1988 DEMO AVAILABLE FOR ($4.00 USA) ($5.00 OVERSEAS)

(2) OLD THREE SONG DEMO AVAILABLE AT REQUEST WITH "CONDEMNED" FOR ($3.00 USA) ($4.00 OVERSEAS)

(3) SOON COMING--T-SHIRTS, STICKERS AND A VIDEO WITH THE NEW DEMO SONGS, PLUS A LIVE VERSION OF "DEATH IN THE SKIES."

(4) EQUIPMENT USED ON THE "ARMED TO THE TEETH" DEMO:
MARSHALL AND LANEY AMPS, JACKSON AND KRAMER GUITARS, WASHBURN BASSES, KAHLER AND FLOYD ROSE, TITAN DRUM HARDWARE, MXR, CRY BABY AND CELESTIAN SPEAKERS.

"DECIMATION" TO DESTROY OR KILL A LARGE PROPORTION OF !!!!!

OBSCURITY

NOSOTROS SOMOS UN CUARTETO SUECO NACIENDO, ATRAVES DE LAS PUERTAS DE UN LUGAR LLAMADO, MALMO PERO PARA CONTAR LA HISTORIA COMPLETA DEBEMOS REGRESAR A ENERO DE 1985, CUANDO JANNE (GUITAR) Y DANI (BASS VOCAL) EMPEZARON A TOCAR JUNTOS EN SERIO, A NOSOTROS NOS GUSTABA TANTO ESTA CLASE DE SPEED METAL QUE DECIDIMOS FORMAR, CON UN GRUPO TRABAJADOR Y SER UNO DE LOS MEJORES DE LO PEOR . PERO NO ERA REALMENTE TAN SIMPLE OBTENER A LOS OTROS MIEMBROS PARA LA BANDA COMO CREIAMOS DESPUES DE MESES DE ESPERAR POR LAS PERSONAS ADECUADAS LA SUERTE NOS SONRIO REPENTINAMENTE, CONOCIMOS AL GUITARRISTA LLAMADO LINDHE EN UNA FIESTA Y YA ERAMOS TRES A LA VEZ BUSCAMOS DESESPERADAMENTE, A ALGUN BATERISTA DISPUESTO Y EN NOVIEMBRE DE 1986 LLEGO MARRE A LA BATERIA, PERO GRACIAS AL ARRIVO TARDIO LINDHE Y JANNE TOCARON LA BATERIA EN EL DEMO ESA FUE LA HISTORIA DE LA BANDA Y EN DICIEMBRE DE 86 FUIMOS AL ESTUDIO DEL CANAL 8 DE MALMO A GRABAR UN DEMO CON 6 TRAXS LLAMADO QUATIONS OF DEATH.

AHORA OBSCURITY TIENE UN NUEVO DEMO LLAMADO DAMNATIONS PRIDE EL CUAL CONTIENE CUATRO CANCIONES CON UNA EXCELENTE PRODUCCION Y UN SONIDO PURAMENTE DE DEATH SPEED CON INFLUENCIAS OBSCURAS

SI TU DESEAS OBTENER ALGUN DEMO DE OBSCURITY LO PUEDES HACER ESCRIBIENDOLES Y SOLO CUESTAN 5DLLS RESPECTIVAMENTE TE RECOMENDAMOS QUE EN VERDAD NO DEJES PASAR ESTE GRUPO NO TE ARREPENTIRAS

OBSCURITY C/O
DANI VALA ..DALGATAN 3
232 31 ARLOV
SWEDEN

WITCHES

EL 23 DE DICIEMBRE DE 1986 NATH Y SIBYLLE SE CONOCIE RON, UNA A LA OTRA Y POR PRIMERA VEZ DESPUES DE UN CORTO TELEFONASO, EL MISMO OBJETIVO ESTABA EN LAS VENAS DE ESTAS DOS MUCHACHAS. TOCAR GUITARRA Y FORMAR UNA BANDA DE SPEED THRASH METAL, EL 26 DE DICIEMBRE DE 86 LA BANDA NACIO Y FUE NUESTRO PRIMER ENSAYO Y PRONTO SE NOS UNIO ISA QUIE QUERIA TOCAR LA BATERIA CON NOSOTROS, EL PRIMER DIA LO HICIMOS TODO RUIDOSO FUE EL 29 DE DIC DE 86 NOSOTRAS COMENZAMOS A TOCAR EN UNA PISTA LA CUAL FUE COMPUESTA POR SIBYLLE UN AÑO ANTES CON SU PRIMER BANDA, LA CANCION SE TITULA AHORA FIGHT (LUCHA) HASTA EL PRINCIPIO DEL FIN, ALEX HERMANO DE SIBYLLE COMENZO A TOCAR LA BATERI CON NOSOTRAS PARA HACER NUESTRO PROGRESO MAS FACIL, NO ENCONTRANDO UN VOCAL ISA Y SIBILLE DECIDIERON CANTAR, NOSOTRAS HABIAMOS TRATADO A DOS CHICAS QUIENES QUERIAN TOCAR LA BATERIA, PERO ELLAS NO ESTABAN LO SUFICIENTEMENTE MOTIVADAS Y AL FIN ENCONTRAMOS A MARYSE EN FEB DE 1987 ALEX SIGUIO TOCANDO CON NOSOTRAS, HASTA QUE YA ESTUVO LISTA EL TRES DE DE OCTUBRE DE 87 FUE NUESTRO PRIMER CONCIERTO EN MARSEILLE, CON BANDAS FRANCESAS COMO OUTBURST, DEATH POWER, AGRESSOR, DEATH NOISE Y DE ITALIA UNFORCED.

LA ATMOSFERA ESTABA DE LA CHINGADA LO CUAL ERA, DEMASIADO FORMAL PARA NUESTRO PRIMER SHOW

EN FEBRERO DE 1988 NUESTRA SEGUNDA PRESENTACION TUVO LUGAR EN MANDELIEU. UN PUEBLO CERCA DE CANNES, CON METRAL UNA BANDA DE HM Y AMIGOS DE NOSOTRAS Y UN GRUPO LOCAL EL CUAL NO VALE LA PENA DECIR SU NOMBRE POR MAMONES

LA LIRICA NO SON MENSAJES SINO LAS COSAS, QUE QUEREMOS DECIR ASI QUE SI NO TE INTERESA ESTO NO HAY CUIDADO, NOSOTRAS NO HABLAMOS ACERCA DE OCULTISMO SATANISMO, O ALGO POR EL ESTILO LAS BRUJAS PARA NOSOTRAS SON LAS DE LAS CARICATURAS CON HORRIBLES CARAS PELOS LARGOS Y UN CALDERO DE POSIONES NO SATANICAS

EL 19 Y 20 DE MARZO NOSOTRAS GRABAMOS NUESTRO DEMO DEBUT LLAMADO SILLY SYM PHONY (SINFONIA TONT) CON CUATRO TRAX Y DISPONIBLE POR 30 FF O 6 DDLLSS TO OVERSEAS

WITCHES CONTACT SURE ANSWER
ISA /RUE 35 AUBERNON
06 600 ANTIBES
FRANCE

MUTILATOR

MUTILATOR ES UNA BANDA, GRITONA FRANCESA DE BOURG EN BRESSE,UN PUEBLO . FAMOSO GRACIAS A SU INCREIBLE,CANTIDAD DE PROBLEMATICAS.
LA ALINIACION ES.. FRANCOIS JACKHAMMER DAUVERGNS (BATERIA)19 AÑOS Y
MICHAEL NONOS DUMAS (GUITARRA Y VOCALES) 18 AÑOS
ESTA ALINEACION NO HA CAMBIADO DESDE QUE COMENZO.
MUTILATOR EL 5 DE ABRIL DE 1986
MUTILATOR SIEMPRE HA TRATADO DE TOCAR SU PROPIA CLASE DE METAL,Y ELLOS HAN TRABAJADO DURO CON SU MATERIAL,POR QUE ELLOS NO QUIEREN SER RECONOCIDOS HASTA ESTAR COMPLETAMENTE LISTOS .
EN ABRIL DEL 87 ELLOS LANZARON SU PRIMER DEMO TITULADO(OMENS OF DARK FATE) SU MUSICA PUEDE SER MEJOR DESCRITA COMO THRASH METAL, SU LIRICA VA DEACUERDO CON ASESINATOS OCULTISMO Y SATANISMO PERO EN UNA FORMA MAS SERIA Y FORMAL.
QUE LA MAYORIA DE LAS BANDAS DE DEATH METAL POR QUE ELLOS NO SON UNA BANDA SATANICA PODRIA DECIRSE? QUE SON UNA BANDA ANTI SATANICA .
MUTILATOR ESTA FRECUENTEMENTE BUSCANDO A UN BAJISTA Y A UN SEGUNDO GUITARRIST PARA PODER ACOMPLETAR SU ALINEACION,PARA MAYOR INFORMACION PUEDES ESCRIBIR A LA DIRECCION DE MUTILATOR,PERO NO OLVIDES MANDAR UN CUPON RESPUESTA,PUESTO QUE ELLOS NO SON RICOS .
TAMBIEN PUEDES HACER TU PEDIDO DEL DEMO ENVIANDO 4DLLS Y ESTO INCLUYE LA BIOGRAFIA COMPLETA,Y UN PARCHE HAZ EL CHEQUE PAGABLE A MICHAEL DUMAS NO A (MUTILATOR) O DE CONTADO PROCURANDO QUE NO SE VEA EL DINERO.
LAS PLAYERAS ESTARAN DISPONIBLES MUY PRONTO POR OTRA PARTE SI DESEAS SOLAMENTE LOS PARCHES ENVIA 1DLLS Y OBTENDRAS DOS PARCHES
(PEDIDOS TRASOCEANICOS ENVIA 1DLLS MAS POR ORDEN) MENOS PARA LOS PARCHES.

MUTILATOR
C-O MICHEL DUMAS
3 RUE DES MARGUERITES
01000 BOURG EN BRESSE
FRANCE

PESTILENCE

PESTILENCE FUE FORMADO, EN LOS INICIOS DE FEBRERO DE 1987 DESPUES DE QUE ROMPIO UN GRUPO, TAMBIEN DE LAS VEGAS YAMADO STRIKNEIN. ESTE GRUPO ESTAVA FORMADO POR AHRUE LUSTER Y KEVIN LEONARD EN EL PROCESO DE FORMAR UNA NUEVA BANDA, AHRUE Y KEVIN RECLUTARON POCO TIEMPO DESPUES AL BATERISTA (JOEY CAPOBIANCO) Y ASI ESTUVIERON PRACTICANDO APROXIMADAMENTE, POR UN MES AL NO CONVENSERLES EL SONIDO DEL GRUPO, ELLOS DECIDIERON RECLUTAR A UN NUEVO GUITARRISTA Y ESTA IDEA LA YEBARON ACABO EL NUEVO GUITARRISTA ES SCOTT SAVISH Y ES ASI COMO AHORA PESTILENCE SE PRESENTA.

KEVIN LEONARD 18 AÑOS/BAJO Y VOCAL
AHRUE LUSTER 19 AÑOS/GUITARRA
SCOTT SAVISH 20 AÑOS/GUITARRA Y
JOEY CAPOBIANCO 19 AÑOS/BATERIA

DESPUES DE SEVEROS MESES DE ENSAYO, LOS MIEMBROS DE LA BANDA HICIERON SU DEBUT, TOCANDO EN SHOWS LOCALES Y CLUBS, ABRIENDOLE A BANDAS LOCALES AHORA PESTILENCE HA ESTADO TOCANDO CON BANDAS COMO SACRED REICH, WEHRMACHT Y CRYPTIC SLAUGHTER.

PESTILENCE AHORA TIENE UN DEMO YAMADO INFECTED EL CUAL FUE GRABADO EN. JULIO Y AGOSTO DE 1987 GRABADO EN UN ESTUDIO DE LAS VEGAS EL DEMO INCLUYE SIETE CANCIONES, CUATRO EN ESTUDIO Y TRES EN VIVO DE UN SHOW LOCAL. EL DEMO ESTA MUY BIEN PRODUCIDO Y TIENE MUY BUENA LIRICA Y UN BUEN CONCEPTO PESTILENCE AHORA HA ESTADO ENSAYANDO MUY DURO NUEVAS CANCIONES , PARA UN NUEVO DEMO O UN POSIBLE ALBUM ESTAS NUEVAS CANCIONES PIENSAN, QUE SUPERARAN LO GRABADO ANTERIORMENTE EN SU DEMO INFECTED

RUIDO VIOLENTO LES RECOMIENDA QUE NO DEJEN PASAR ESTE GRUPO SU ESTILO ES UN THRASH AGRESIVO Y SI ATI EN VERDAD TE GUSTA . KREATOR KARRION Y DARK.A PESTILENCE NO SE QUEDA NADA ATRAS.

EL DEMO DE PESTILENCE LO PUEDES ADQUIRIR POR SOLO 4 DLLS Y PUEDES MANDAR EL DINERO EN EFECTIVO PROCURANDO QUE NO SE VEA O UN MONEY ORDER PAGABLE A KEVIN LEONARD PARA MAS INFO TU PUEDES ESCRIBIRLES

Pestilence

DOOM
OUT NOW!
DOOM
$1.00
WAR IS BIG BUSINESS
INSANITY TAPES 003
$3.00 pp

DOOM

DOOM PRESENTA ESTA ALINEACION,YO BRI (GUITAR) JON(VOCALS) STICK (DRUMS)Y PETE (BASS) ESTO REALMENTE COMENZO, CUANDO YO Y JON TOCABAMOS EN UNA BANDA LLAMADA SUBVERTERS, CON UN AMIGO JASON EN LA BATERIA.
JASON SE FUE DEBIDO A LA FALTA DE INTERES, LUEGO MICKEY DE NAPALM DEATH NOS DIO SU AYUDA POR EL MOMENTO, ESTO ES CUANDO CAMBIAMOS NUESTRO NOMBRE A DOOM NOSOTROS TOCABAMOS FAST THRASH METAL, HASTA QUE NOS ABURRIMOS DEL METAL MICKEY SE FUE, PETE SE UNIO AL BAJISTA ASI JON PUDO CONCENTRARSE EN LAS VOCALES, NOSOTROS TUVIMOS NUESTRA PRIMERA PRACTICA EL 12 DE JULIO DE 1987 Y FUNCIONO EXTREMADAMENTE BIEN, NUESTRAS INFLUENCIAS MUSICALES PRINCIPALES SON (DISCHARGE/SWEDEN,ANTISECT/U.K,ASOCIAL/SWEDEN,CRUDESS/SWEDEN,RATTUS/FINLAN TOTALITAR/SWEDEN,ICONOCLAST/US, CRUCIFIX/US AND DIATRIBE/US
NUESTRA LIRICA CUBRE OBJETIVOS, COMO GUERRA/RELIGION/MULTINACIONALES/OPRESION POBREZA/VIDA Y CAPITALISMO
NOSOTROS TRATAMOS DE CONSERVAR NUESTRA LIRICA SENCILLA IR AL PUNTO, Y NO LIRICAS COMPLICADAS QUE A MENUDO RESULTAN CONFUSAS Y ENREDADAS.
ASI QUE HEMOS HECHO DOS DEMOS Y UN L.P.
GRABAMOS NUESTRO PRIMER DEMO EL 27 DE AGOSTO DE 87 Y DOS TRAXS DE ESTE EN LA RECOPILACION DEL L.P LLAMADO PEACEVILLE RECORDS.
DESPUES UNA PAZ VIL FUE EL NOMBRE DE NUESTRO SEGUNDO DEMO REALISADO, EL 30 DE NOVIEMBRE DE 1987 INTITULADO LA GUERRA ES UN GRAN NEGOCIO, ESTE DEMO EN VERDAD FUE MUY BIEN VENDIDO, AHORA NUESTRO L.P WAR CRIMES YA ESTA A LA, Y ESTA DISPONIBLE EN PEACEVILLE RECORDS, P.O BOX 17 DEWSBURY WEST YORKSHIRE WF 12 8AA ENGLAND U.K, AHORA ESTAMOS PLANEANDO HACER, UN MINI LP TAMBIEN EN PEACEVILLE RECORDS EN JUNIO O JULIO(BURY THE DEBT NOT THE DEAD) ENTIERRA LA DEUDA NO EL MUERTO.
NOSOTROS PODRIAMOS IR A EUROPA MUY PRONTO CON CONCRETE SOX LO CUAL SERIA REALMENTE MUY BUENO. NOS GUSTARIA TOCAR TANTAS PRESENTACIONES COMO PUDIERAMOS EN TODAS PARTES NUESTRAS PRESENTACIONES, COMUNMENTE MARCHAN BIEN Y NO TENEMOS NINGUN PROBLEMA LO CUAL ES GRANDIOSO.
SI ALGUIEN GUSTA ESCRIBIRNOS ENVIEN I.R.C A MI BRI
12 BLACKWOOD ROAD STREETLY SUTTON COLDFIELD WEST MIDLANDS B74 3PH ENGLAND U.K
SI ALGUIEN DESEA PRACTICAS/GRABACIONES EN VIVO COPIAS DE DEMOS ENVIA UN CASSETTE EN BLANCO MAS DOS IRC A BRI (VIDA EN PAZ GOBERNADA POR EL AMOR)

TROOPS OF HATE
ANY BAND SEND YOUR TAPES
FOR ANOTHER TROOPS OF HATE
COPILATION NUMBER FREE COPY

Presenta:
RAWWAR TAPES
"TROOPS OF HATE" Copilation Thrash
AGRESSOR ... (FRANCE)
ANARCHUS ... (MEXICO)
PENTAGRAM ... (CHILE)
NOMED ... (FRANCE)
TOXODETH ... (MEXICO)
DEVASTATION ... (U.S.A.)
MORBID ANGEL ... (U.S.A.)
DEGENERATED YOUTH ... (Suitzerland)
NUCLEAR DEATH ... (U.S.A)
AFTERMANT ... (U.S.A)
MUTILATED ... (FRANCE)
TRANSMETAL ... (MEXICO)
REVENANT ... (U.S.A)
SOOTHSAYER ... (Canada)
VOL. I. International Tape Comp.
¡¡Kalcomanias Gratis!! ¡¡Stickers are Free!
Precio $6.000= (Mexico)
S$6. Dollars. (Oversaes)
TROOPS OF HATE C/O
JUAN LOPEZ M.
AV. REVOLUCION 733
COL. MIXCOAC DELG. BENITO JUAREZ
MEXICO D.F C.P 01420

UNION THRASH-CORE
No-1
PRECIO
2000 $ MEXICO
2 US DLLS OVERSEAS
MORBID ANGEL
NAPALM DEATH
AGRESSOR
SOOTHSAYER
PENTAGRAM
MASSACRE
TOXODETH
AGNOSTIC FRONT
THRASHCORE C/O
JUAN LOPEZ M.
AV. REVOLUCION 733
COL. MIXCOAC DELG. BENITO JUAREZ
MEXICO D.F C.P 01420
ANY BAND SEND YOUR MATERIAL
SURE REVIEW AND FREE COPY

ARE WE OUT OF CONTROL?
OUT NOW (#1-5) ... YES!
#4: CRIMPSHRINE "SLEEP, WHAT'S THAT?" 4 SONG 7" EP
#2: "CHET" 5 SONG 7" EP
#3: OPERATION IVY "HECTIC" 6 SONG 7" EP
#5: ISOCRACY "BEDTIME FOR ISOCRACY" 6 Y16 SONG 7" EP
#1: THE LOOKOUTS! "ONE PLANET ONE PEOPLE" 22 SONG LP
AND COMING IN APRIL:
#6: "WHERE'S MY LUNCHPAIL?" 20 SONG LP
#7: 12 SONG 7" EP
LOOKOUT! RECORDS
P.O. BOX 1000
LAYTONVILLE, CA
95454 USA

VOTED ONE OF THE
FOUR BEST 'ZINES
OF 1987, BY DON
KAYE IN KERRANG!
EUROPE'S BIGGEST
HARDROCK MAGAZINE.
NO! I CAN'T TAKE
IT ALL IN ONE
BITE!!!
MAGAZINE
No. 2 out now!!! 44 pages (A4) perfect printed
on glossy paper. Features interviews with......
MACABRE, PEDIFILE, TESTAMENT, ASSASSIN, SADUS,
CASBAH, THANATOS, SAVAGE THRUST and more. There
is also articles reviews on more than 100 up and
coming bands, such as ACID REIGN, REGURGITATION,
METAL DUCK, AFTERMATH, ARMOROS, SPAZZTIC BLURR, ICE
AGE, VIOLENCE, GROOVY AARDVARK, CREMAINS, EPIDEMIC,
ATROPHY, EVIL DEAD, RIPPING CORPSE, INSECTICIDE, BFD,
VULCANO, NECROSIS, INSANIAC, DEATHCORE, PENTAGRAM,
MANDATOR, MALICIOUS GRIND,
CHEMICAL WASTE etc. etc. etc.
You also get two free mega-
posters of ASSASSIN and
SADUS! Get this quality
magazine all in English
now for only
(Europe)
where), today!!!!!!!!!!!!
c/o Ronny Eide
Olsvikstallen 17
5079 OLSVIK
NORWAY

STRETTA

STRETTA

ESTA BANDA DE ALEMANIA FUE FUNDADA POR RAPHAEL PIATKOWSKI Y NORBERT KRAMAREK EN LOS FINALES DE LOS 1984 EN 1985 ELLOS GRABARON UN DEMO BAJO EL NOMBRE DE KORONER CON UNA MUY MALA PRODUCCION Y UN MUY MAL SONIDO, Y CON MUCHA FALTA DE PROFESIONALISMO MUSICAL POR PARTE DE LA BANDA, DESPUES DE CAMBIAR DE INTEGRANTES (BATERISTA Y BAJISTA) A PRINCIPIOS DE 1987 KORONER DECIDE CAMBIAR EL NOMBRE A STRETTA UNA VIEJA PALABRA ITALIANA EN EL VERANO DE 87 STRETTA GRABA SU DEMO QUE LO TITULARON (INTO THE ABYSS) ESTE DEMO CONTIENE 8 CANCIONES DOS DE LAS CUALES ESTAN EN VIVO, EL DEMO TIENE UNA DURACION DE 30 MINUTOS Y PARA MI JUSGAR STRETTA TOCA UN EXCELENTE THRASH SUMAMENTE MUY ORIGINAL, SI TU NO HAS ESCUCHADO A ESTA BANDA TE RECOMENDAMOS QUE NO LA DEJES PASAR EN VERDAD SON MUY BUENOS

STRETTA ALINEACION/
RAPHA PIATKOWSKI/VOCAL-GUITARRA
NORBERT KRAMAREK/GUITARRA
PETER TEICHER/BASS
MARCUS PETROVIC/DRUMS Y
MARCUS .L/GUITARRA

MERCANCIA	EUROPA	OVERSEAS
INTO THE ABYSS DEMO	5 US DLLS	6 US DLLS
REHERSAL/LIVE TAPE (60 MIN)	5 US DLLS	6 US DLLS
STICKERS 2	1 US DLLS	1 US DLLS
PLAYERAS IMPRESAS POR LOS DOS LADOS NEGRO O BLANCA TODO CON PORTE PAGADO	12 US DLLS	12 US DLLS

STRETTA C/O
RAPHAEL PIATKOWSKI
KOERNERSTR 9
6450 HANAU 1 W.G

Vigilant

VIGILANT (HOLANDESES)

DESPUES DEL ARRIVO DE ALGUNAS BANDAS HOLANDESAS, DE THRASH HAY ALGO POTENCIAL Y NUEVO EN EL NOMBRE DE VIGILANT, FUE FORMADO EN NOV DE 87 POR (ANDRE SCHER PENBERG) DESPUES DE HABER DEJADO A THANATOS, RAPIDAMENTE EL ENCONTRO A OTROS MUSICOS PARA, HACER LA ALINEACION COMPLETA A FINALES DE ENERO DE 1988 EL BATERISTA ROB DE BRUIJN (EX DE THANATOS) FUE REEMPLAZADO POR EL BATERISTA ANTERIOR JEROEN VAN DE SHUUR, DESDE ESTE MOMENTO ELLOS TENIAN LA ALINIACION PERFECTA PARA TOCAR Y ESCRIBIR MATERIAL TECNICO, EN ABRIL 27 VIGILANT GRABO UN DEMO TITULADO (DRAMATIC SURGE) ESTE DEMO EL CUAL CONTIENE 3 ULTRA THRASHERS TEMAS FUE GRABADO, EN LA ESCUELA DE MUSICA (HAGUE) LA PRODUCCION LA CUAL ES DE MUY ALTA CALIDAD, ESTA HECHA POR (PETER WITJES Y FRANS DE ROND) (ESTUDIANTES DE ESTA ESCUELA DE MUSICA)
FINALMENTE EL DEMO FUE MEZCLADO EL 1ERO DE JUNIO Y DESDE ESTE MOMENTO ESTA DISPONIBLE OFICIALMENTE.
VIGILANT ES UNA BANDA LA CUAL CONSISTE EN BUENOS MUSICOS (EN DONDE LOS ENCUENTRAS DE HOY EN DIA?) ESA ES LA RAZON POR LA CUAL SU MUSICA SE DESARROLLA TAN RAPIDAMENTE, ELLOS HAN ESCRITO ALGUNAS NUEVAS E INTERESANTES CANCIONES LAS CUALES SON MAS TECNICAS, MOSTRANDO EN DONDE ESTA SITUADA LA BANDA HASTA AHORA PARA DAR A CONOCER A LA GENTE EL DEMO DE (DRAMATIC SURGE) DE VIGILANT ELLOS LO HAN HECHO COMO DIJIMOS ANTERIORMENTE CON UNICAMENTE 3 TEMAS RUIDO VIOLENTO TE RECOMIENDA DE ANTE MANO QUE NO DEJES PASAR POR ALTO A ESTA BANDA PUESTO QUE ELLOS HAN APORTADO UN NUEVO ESTILO EN EL GENERO THRASH Y CON MUCHA ENERGIA AL ESTILO HOLANDES .
EL DEMO DE VIGILANT ESTA DISPONIBLE POR 7 DLLS O TAMBIEN UNA CAMISETA DE COLOR BLANCA CON GRABADO EN LA ESPALDA POR SOLO 15 DLLS TO OVERSEAS

DEHUMANIZED AUTHORITY

Their plastic intelligence overbears human brains,
In their circuits slumbers their ambition to reign.
Computers become legislative powers;
In a totalized system we're approaching the darkest hour.

Cameras observe our human steps;
From birth 'till death the state will check.
No privacy exists; resistance strikes.
For population extermination processors decide...

SOLO: Pieter

Dehumanized authority;
Cold extinction of mankind.
There's no escape from this nightmare world;
We're heading for this reality.

Dehumanized authority;
Cold extinction of mankind.
There's no escape from this nightmare world;
We're heading for this reality.

SOLO: Pieter

VIGILANT C/O
ANDRE SCHERPENBERG
'.HOOFTSTR 11
2614 EV DELFT
HOLLAND

(ANTES GIRONESTO)

CHILLING VISION (VISION ESCALOFRIANTE)

ESTO ES PARA ANUNCIAR LA MUERTE SIN PIEDAD Y FIERA DE GIRONESTO, PERO DE SUS HUMEANTES Y CARBONOSOS RECUERDOS, HA SURGIDO UNA NUEVA BANDA CON UNA FRIA Y PENSATIVA VISTA DEL FUTURO, Y UN MATERIAL MAS RECIENTE

LA BANDA TIENDE A COMPARTIR CON UNA VARIEDAD DE TOPICOS, QUE TIENDEN A INCLUIR CULTOS SATANICOS DE MUERTE (PROGRAMED TO KILL) (THE CULT) Y LAS CAUSAS Y RAZONES PARA UNA GUERRA NUCLEAR E INVESTIGACIONES MILITARES (FIRE STORM) TORMENTA DE FUEGO Y (RESEARCH TORTURE) TORTURA DE INVESTIGACION LA BANDA SE HA DECIDIDO POR EL NOMBRE DE CHILLING VISION, YA QUE ES UN NOMBRE MAS APROPIADO PARA UNA BANDA, TODOS LOS MIEMBROS INVOLUCRADOS SIENTEN FUERTEMENTE QUE ESTA BANDA TIENE UN ASPECTO MUY DIFERENTE, RESPECTO AL HEAVY METAL ESPECIALMENTE PODER Y VELOCIDAD, QUE LOS MIEMBROS ANTERIORES DE GIRONESTO Y PIENSAN QUE ELLOS VAN A TENER ALGO ORIGINAL QUE AGREGAR A ESTE ESTILO DE MUSICA, EN LOS ULTIMOS 1980 S Y 1990S ASI QUE GIRONESTO DEBERIA ESTAR MUERTO PERO CHILLING VISION VIVIRA PARA MAS INFO LLAMA O ESCRIBE A...

CHILLING VISION
C/O LEO AND TEIRY WALTER
2601 BROAD AVENUE
ALTONA P.A 16601 PHONE (814) 944-5405

MERCANCIA Y PRECIOS (NO CHEQUES PERSONALES POR FAVOR)

T. SHIRT M .L.XL ROJO Y NEGRO DOS VISTAS 8.00 + 1 U.S.A
8.00 + 2 OUTSIDE ONLY CASH U.S DLLS

STICKERS ROJO Y BLANCO SOBRE VINIL NEGRO 1.00 U.S DLLS CADA UNA

DEMO TAPES SURTIDO LIMITADO DEL ANTIGUO GIRONESTO 4 SONGS POR 4 DLLS INCLUYE PORTE CINTA DE ENSAYOS DE 1987 MAS CONCIERTOS EN VIVO DE 1988 4 DLLS CON 8 TRAX INCLUYE EL PORTE PAGADO

NEWSLETTER
C/O ELAINE COONEY
2010 BROAD AVENUE
ALTONA P.A 16601
PHONE (814) 944-6837

YES IT'S OUT NOW!!!!!!!!!!

ALL money made on tape sales will [illegible] to the Toronto ALF Bust fund -ICAL COMBUSTION DEMO'.Rus 14

UNIFORCE #3 WITH INTERVIEWS WITH: DEATH, FRATRICIDE, HALLOWS EVE, SPEED MERCHIN, CRYPTIC SLAUGHTER, DECLARED UNGOVERNABLE, MORBID ANGEL, WATCHTOWER, FAITHFEAR AND LAST OPTION + STUFF ON SOOTHSAYER, MR. BUNGLE, REGURGITATION, SKITZO AND USELESS DEGENERATES. ONLY $2.25 or $3.00 and a stamp ($3.00 foriegn) to: UNIFORCE c/o MARK SAWICKIS 307 LINDELL DR. APT.# 1 NORMAL, IL 61761 (309) 452-9270 Checks and Money Orders payable to Mark Sawickis US Dollars only please!

SOOTHSAYER

SOOTHSAYER '88
(Simon, Stefan, Dan, Martin)

Soothsayer

SOOTHSAYER NOS COMENTA, QUE SU DEMO TO BE A REAL TERRORIST (COMO UN VERDADERO TERRORISTA) HA SIDO BIEN ACEPTADO, EN TODO EL MUNDO ELLOS HAN ALCANSADO HASTA EL MOMENTO UNA CIFRA COMO DE 600 DEMOS VENDIDOS, Y ELLOS ESTAN MUY FELICES POR ESTO. TAMBIEN HAN TENIDO UNA BUENA DIFUSION POR EL MUNDO GRACIAS A REVISTAS, FANZINES Y ESTACIONES DE RADIO, LA MAYORIA DE LOS COMENTARIOS, QUE ELLOS HAN RECIBIDO, DE SU DEMO ES MUY BUENO Y ESTO LOS MOTIVA A CONTINUAR CON SU, MISMA LINEA MUSICAL,

ENTRE LOS CONCIERTOS QUE ELLOS HAN PARTICIPADO, COMO ABRIDORES DESTACAN LA PARTICIPACION, DE GRUPOS COMO.. POSSESSED, R.I.P, AGRESSION, YOG SOTHOT COUNTDOWN ZERO, SLAUGHTER, KREATOR DAMNATION, ALAZIF, SACRIFICE, CREMAINS REGURGITATION, DBC, CRUMBSUCKERS, ETC PERO UNO DE SUS CONCIERTOS MEMORABLES NOS COMENTAN FUE CON KREATOR Y SLAUGHTE EL 21-4-87 EN EL MONTREALS SPECTRUM

AHORA SOOTHSAYER TIENE UN NUEVO REPERTORIO DE CANCIONES, COMO NARROW MINDED, DIG, ANATOMY IS DEAD SICKNESS, E.T, CHANGES , PIMPLE SPRAYER, FREE VIOLENCE, BillL BEER BREAK, GAME 17GAME 11, BUSS FLY Y RNR FOREVER, LAS CUALES APARECERAN EN SU ALBUM DEBUT QUE SERA LLAMADO, (HAVE A GOOD TIME) PASA UN BUEN RATO, EL CUAL SEGURAMENTE SERA DISTRIBUIDO POR LA COMPAÑIA, NEW RENAISSANCE RECORDS, BUENO POR ULTIMO SOOTHSAYER DESEA MANDAR, SU SALUDO A TODOS SUS AMIGOS Y FANS DE CANADA, USA, JAPON, ALEMANIA, AUSTRALIA, SUECIA, INGLATERRA, FINLANDIA, FRANCIA ITALIA, HOLANDA, NORUEGA, IRLANDA, SUISA, BELGICA, YUGOSLAVIA, CHILE, BRAZIL, PERU DINAMARCA, POLONIA, GRECIA Y MEXICO

LES DESEAN QUE PASEN UN BUEN RATO.

New
Renaissance
Records

NECROSIS

PROCEDE DE SANTIAGO DE CHILE, Y SU ALINEACION ORIGINAL ESTABA FORMADA EN 1985 POR CHANCHO CABRIO (VOCAL) Y COME GATO (BAJO) LA BANDA SUFRIO CAMBIOS EN 1986 Y LAS COSAS NO ERAN TAN FORMALES Y SU ACTUAL POWER THRASH NO ESTABA AUN DEFINIDO ESTA SITUACION CAMBIO HASTA PRINCIPIOS DE 1987, CUANDO PEPE (GUITARRA) Y ANDY(DRUMS) DEJARON MASACRE Y DECIDIERON FORMAR UNA NUEVA BANDA, LUEGO ELLOS CONOCIERON A CHANCHO Y COME GATO Y OPINARON QUE NECROSIS ERA EL NOMBRE MAS INDICADO QUE LA BANDA PUDIERA TENER DE AHI LAS COSAS MEJORARON Y ELLOS COMENZARON A COMPONER NUEVAS CANCIONES, OLVIDANDO LAS VIEJAS IDEAS ASI ELLOS CREARON SU SONIDO PROPIO DESPUES DE CHECAR ALGUNOS GUITARRISTAS SE QUEDARON CON UN NUEVO MIEMBRO, NATA (LEAD GUITAR) EN 1987 NECROSIS ARREGLO SU PRIMERA PRESENTACION EN CHILE (ANTES ESTAS PRESENTACIONES ERAN TAN MALAS QUE EN LOS CONCIERTOS NO HABIA MAS DE 300 PERSONAS) AHORA LA MULTITUD REBASA A LOS 1500 NECROSIS HA HECHO, SUS PRESENTACIONES CON GRUPOS COMO PENTAGRAM, DORSO, RUST Y OTROS FINALMENTE GRABARON, SU PRIMER DEMO TITULADO KINGDOM OF HATE EN DICIEMBRE DE 1987 ,EL DEMO CONTIENE 4 TRAXS Y EL THRASH MAS PODEROSO ANTES VISTO EN, CHILE, HABLANDO ACERCA DE LAS REACCIONES INTERNACIONALES, FUE REALMENTE GRANDIOSA, MUY BUENAS ENTREVISTAS APARECIERON EN MUCHAS REVISTAS COMOE EN REVISTAS DE JAPON, NORUEGA? DINAMARCA, U.K ETC

EN MARZO DE88 NECROSIS SE PRESENTO ANTE UNAS 2000 PERSONAS Y FUE AHI CUANDO ELLOS RECIBIERON OPERTAS DE FIRMAS EN BRASIL Y ELLOS DECIDIERON, FIRMAR CON HEAVY METAL RECORDS POR QUE ELLOS FUERON LOS QUE MEJORES CONDICIONES LES OFRESIERON LLEGADO A UN ACUERDO CON NECROSIS LA GRABACION ESTA PLANEADA PARA MAYO ASI QUE EN JULIO ESTARA LISTO EL L.P AHORA NECROSIS ESTA BUSCANDO UNA DISTRBUIDORA, PARA QUE LA GENTE DE USA Y EUROPA PUEDAN OBTENER FACILMENTE EL L.P NECROSIS NOS COMENTA QUE SE HA SUPERADO MUCHO DE SU MATERIAL PASADO DE SU DEMO R.V TE RECOMIENDA MUCHO ESTA BANDA PUESTO QUE ELLOS TIENEN UN SONIDO ORIGINAL Y MUY PODEROSO, SI DESEAS MAS INFO ESCRIBELES

NECROSIS C/O ANDRES MARCHANT
GUTENBERG 66
PROVIDENCIA SANTIAGO
CHILE

HEADCRASHER

EL TEMIBLE HEADCRASHER, SE FORMO EN 1984 DE LAS CENIZAS DEL GRUPO POWER AND FUSION, BANDA DE HEAVY METAL COMPUESTA POR.

GIAMPAOLO (GUITARRA)
FRANCESCO (LEAD GUITAR)
CLAUDIO (VOCALES)
ITALO (BAJO) Y
ROBY (BATERIA)

EN 1984 POWER AND FUSION TERMINO DANDO VIDA A HEADCRASHER, EL CUAL SE APROXIMA A UN SONIDO MAS SUCIO Y RAPIDO, ELLOS TOCAN EN PUBS, FESTIVALES Y CINES, EN LOS ULTIMOS DIAS DE 1985 J.B BLADE DEJA MOMENTANEAMENTE EL CAMPO DEJANDOLA ARDUA TAREA A FRANZ TRAUMA ESTO FUE SOLAMENTE POR 6 MESES, EN EFECTO HACIA FINALES DEL VERANO DE 86 J.B BLADE TOMA DE NUEVO SU LUGAR PERO ESTA VEZ COMO GUITARRA RITMICA , EN EFECTO TRAUMA SALIO DEL GRUPO A CAUSA DE DESACUERDO DE CARACTER MUSICAL, A FINES DE 1986 HEADCRASHER TERMINA SU DEMO TAPE TITULADO (THE DAY AFTER) COMENZANDO CON TRAUMA, CONTIENE 5 PIEZAS A FINALES DE 1986 Y HACIA EL VERANO DEL 87 LA BANDA HABIA ESTADO EN CONTACTO CON FANZINES, MAGAZINES ESTACIONES DE RADIO Y DEMAS DE DIFERENTES PARTES DEL MUNDO, Y ASI CON LA POPULARIDAD DEL FONDO DEL HEAVY METAL HEADCRASHER, LANZO SUS IDEAS PARA CREAR SU SEGUNDO DEMO TITULADO (THE LAST JUDGEMENT) TERMINADO EN LA SEGUNDA MITAD DE NOBIEMBRE DE 1987 ESTE DEMO ESTA, GRABADO EN ESTUDIOS PROFESIONALES Y TIENE UNA EXCELENTE PRODUCCION EL DEMO CONTIENE 6 TEMAS LOS CUALES ESTAN LLENOS DE PODER, THRASHERO

HEADCRASHER ESPERA TU CONTACTO
Y TU LES PUEDES ESCRIBIR A.....

C/O ROBY VITARY
VIA DE PISIS
PAL CAVA - 87030
CASTIGLIONE SCALO (CS)
ITALIA

M.D.L

DE AQUELLA PEQUEÑA VILLA EN EL CENTRO DEL ESTADO,DONDE LAS VACAS TIENEN
EL DERECHO, DE MORIR Y LAS DUDAS SOPLAN EN LAS PUERTAS DE
AHI, VIENE M.D.L UNA BANDA FORMADA EN JUNIO 5 DE 1984.
CON SUS MENTES PUESTAS EN LA EDUCACION DE LAS MASAS
SIN EDUCARSE ELLOS, BIF Y BAF LENIN FORMARON DEAD LENINZ .
LOS POROS PATALES DE M.D.L SOLAMENTE UN NOMBRE
DESPUES EN 1985 Y VARIOS GUITARRISTAS Y BATERISTAS HICIERON
QUE M.D.L TUVIERA, UNA ALINEACION ESTABLE
EN NOVIEMBRE DE 1986 LA ALINEACION ES

BAF LENIN /VOCALISTA
BIFF LENIN /BAJO
BLARE LENIN /GUITARRA Y
BASH LENIN /BATERIA

M.D.L GRABO MOTHER ROSES BASEMENT (EL SOTANO DE LAS ROSAS
DE MAMA)
UN CASSETTE QUE CONTIENE 18 CANCIONES Y LO GRABARON BAJO
SU PROPIA ETIQUETA (LENIN COMPS) DESPUES DE 6 MESES DE,
MUCHA PRACTICA REQUERIDA M.D.L, GRABO DE NUEVO ESTA VEZ
UN CASSETTE CON 16 CANCIONES TITULADO (IN THE MIDST OF
DELUSIONS)
BASH LENIN CUANDO DEJO ELLENSBURG PARA, UNIRSE AL MUNDO
REAL LOS MUCHACHOS UNIERON SUS FUERSAS? PARA HACER PAREJA
CON BONZO LENIN DESAFORTUNADAMENTE Y DEBIDO, A PROBLEMAS
DE SALUD BONZO FUE FORZADO A ABANDONAR LA BANDA
ESTO NOS TRAJO AL PRESENTE CON LA HERMANA BALLBREAKER LENIN
EN LA BATERIA CON UNA, VARIEDAD DE INFLUENCIAS MUSICALES
M.D.L TOCA SU PROPIO ESTILO DE HARDCORE.
LIRICAMENTE ELLOS CUBREN MUCHOS OBJETIVOS TANTO, HUMORISTICOS
COMO SERIOS, M.D.L PLANEA GRABAR OTRO CASETTE MAS LARGO
EN UN FUTURO PROXIMO PERO COMO EL TIEMPO PASA VOLANDO
TE COMUNICAMOS QUE M.D.L YA TIENE DISPONIBLE ESE NUEVO
CASETTEN TITULADO LIVE FROM KAOS GRABADO EN VIVO DE
UNA ESTACION DE RADIO K.A.O.S FM EN OLYMPIA WA EL DIA
27 DE OCTUBRE DE 1987 CON BONZO EN LA BATERIA .
SI TU DESEAS OBTENER ALGUNO DE SUS TAPES
O SIMPLEMENTE CORRESPONDENCIA ESCRIBE A.

PAUL YARNOLD C/O LENIN COMPS
P.O. BOX 1562
ELLENSBURG WA .98926

LOS CASSETTES ESTAN DISPONIBLES POR 4 DLLS
NOSOTROS TE LOS RECOMENDAMOS AMPLIAMENTE NO DEJES DE
ESCRIBIRLES OBTENDRAS UNA MUY SEGURA RESPUESTA.
ESCRIBAN
WRITE
ESCRIBAN

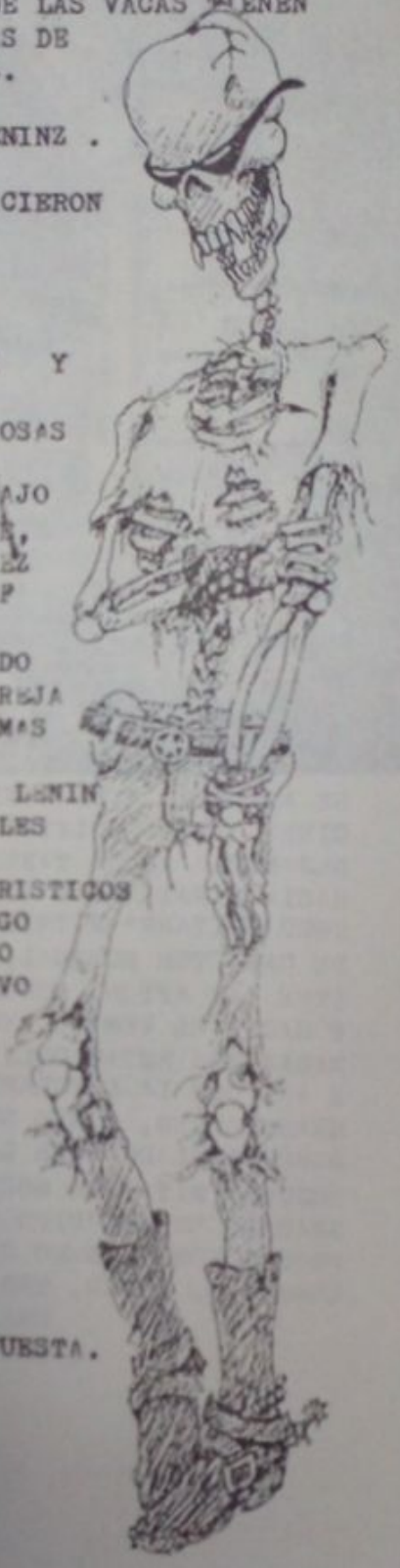

M.D.L. In The Midst Of Delusions

DooMWatch
Final Hour

DOOMWATCH
SON ORIGINARIOS DE PITTSBURGH ESTE GRUPO ESTA COMPUESTO POR ..
JEFF/LEAD GUITAR
DANIEL/GUITARRA RITMICA VOCALS
BLAIR/DRUMS Y
GARY/BASS DOOMWATCH HA EDITADO SU E.P TITULADO FINAL HOUR EL CUAL CONTIENE 5 TEMAS LOS CUALES MUESTRAN UNA BUENA DOTACION DE THRASH Y UN ESTILO NO MUY AGRESIVO PERO SI MUY ORIGINAL POR PARTE DE DOOMWATCH SI TU DESEAS MAS INFORMACION DE DOOMWATCH ESCRIBE A DOOMWATCH
P.O BOX 14055 PITTSBURGH PA
15239 U.S.A

Prime Evil

T-SHIRTS

Logo & Demon - Black w/White Print

S - M - L

$8.00 postpaid

Prime Evil:

c/o Andy Eichhorn
47 North Street
Beacon, NY 12508

NUCLEAR DEATH

N.D ES UNA BANDA, DE THRASH PROCEDENTE DE PHOENIX ARIZONA, SU MUSICA BA MAS ALLA DE LO SALVAJE, THRASH METAL Y AULLIDOS DE PESADILLA.

EN EL MUNDO DEL THRASH TODO ES INTENSO, ROB UN ADMIRADOR DE INGLATERRA PUBLICO EN EL FANZINE THE BUTCHER, MIENTRAS SE REPONIA DE UNA FRACTURA DURANTE UN SLAM NUNCA HABIA ESCUCHADO A UNA POLLITA DE VOCALISTA, CON UNA VOZ TAN POSESIVA Y ENDEMONIADA REFIRIENDOSE A LORI BRAVO (UNA BAJISTA VOCALISTA DE 21 AÑOS PERTENECIENTE A NUCLEAR DEATH) LORI HA SIDO DESCRITA COMO SI FUERA UNA BESTIA N.D GRABO UNA PRIMERA CINTA DE ENSAYO DE 5 CANCIONES LA CUAL SE REALISO EN JULIO DE 86 EL CUAL LO TITULARON (MAKE ME WHEN I AM DEAD) ESTAMOS HABLANDO DE VELOCIDAD AGRESION Y VIOLENCIA

SU SEGUNDA CINTA LA TITULARON (WELCOME TO THE MINDS OF MORBID) LA CUAL CONTIENE NECROBESTIALITY, CREMANTION, THE THIRD ANTICHRIST Y ON BE HALF OF THE BEAST, NUCLEAR DEATH TIENE MUCHOS FANS EN TODO EL MUNDO Y ELLO SOLO ESPERAN QUE TU LES ESCRIBAS NUCLEAR DEATH LO COMPONEN

LORI BRAVO BASS/VOCALS
JOEL WHITFIELD /DRUMS Y
PHIL HAMPSON / GUITAR

NUCLEAR DEATH C/05025 W. 7 LYNN LN
GLENDALE AZ 85301 U.S.A

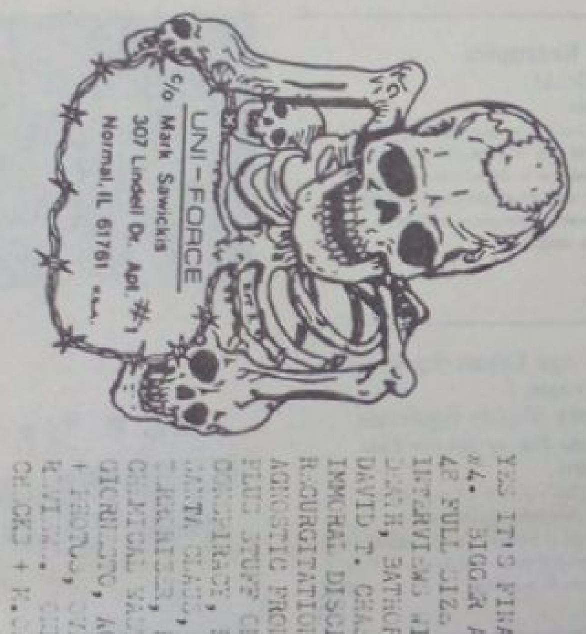

NUCLEAR DEATH

PopLLama Products 1987

Young Fresh Fellows
Fabulous Sounds of the Pacific Northwest
PL-493
Seattle's "mad-cap, beer budget playboy philosophers" debut LP. Complete with narrator. "Solid guitar pop at its endearingly vulnerable best." — *CMJ*
15 songs (also available on cassette)

Jimmy Silva
Remnants of the Empty Set
PL-5252
Jimmy's excellent debut LP establishes him as a top-notch pop songwriter. Drumming by Dennis Diken (Smithereens) and guest vocal by Sal Valentino (Beau Brummels). "A literate pop masterpiece...breathtaking... understated" — *Jet Lag*

Young Fresh Fellows
Topsy Turvy
PL-20
YFF's highly touted second album. *Rolling Stone* called it a "bracing bop cocktail of daffy comic relief, canny pop songwriting and punk rock drive." 13 songs (also available on cassette)

Jimmy Silva
Fly Like a Dog
PL-8081
Jimmy's second LP takes up where the first one left off. Once again featuring Dennis Diken and Sal Valentino, but with additional backing by those rockin' Young Fresh Fellows, this LP is full of surprises and some of the best songwriting to be found anywhere.
12 songs (also available on cassette).

Young Fresh Fellows
The Men Who Loved Music
FLP 1021 PopLLama/Frontier
This is their biggest seller to date. "The YFF plunder and savage musical traditions with an absurd, infectious glee and a commendable irreverence."
— *Melody Maker/U.K.*
Includes the smash hits, "Amy Grant" and "Get out of My Cave". 14 songs (Bonus track on cassette).

The Entropics
SPAGGA!
PL-6964
The debut LP by this "four-legged" band is a wild mix of avant-folk-jazz-pop, recorded *live* to digital two-track, with off the wall vocal interplay, sizzling saxophones, percussion, and much more! Truly a unique LP.

Red Dress
Little Ship
PL-499
"Uncompromisingly strange and enormously well-constructed live recording from the Talking Heads (if that band were from Mars) of the Seattle Scene." — *George Arthur*
Rave correspondent

New Age Urban Squirrels
Five Virgins /
Mighty Mighty Squirrels
Sing the Hits of Johnny Kidd
PL-16091
This is the wackiest LP ever made. Two bands, two front covers, Fellows disguised as pirates, naked virgins? "We need more records like this...yes, these guys can do anything!" — *Beef*

The Fastbacks
...and his Orchestra!
PL-803
This is the third 12" by this uncompromising, hard rocking band. Superior guitar work and hot drumming, combined with good songwriting and female vocals all make this album ROCK!

The Acoustinauts
Inhale Einstein
PL-911
11 hilarious and poignant songs by this unusual "all acoustic" band of oddballs. A cross between Jonathan Richman and The Ramones. A New Way to Rock! Also available on cassette.

To Order: Make check payable to PopLLama Products for $8 per LP or cassette and sent it to P.O. Box 95364, Seattle, WA 98145. We'll pay the shipping in the U.S.A. Foreign Orders Please add $2 per album or cassette.

Distributed by: Jem, Important, Caroline, Systematic, IRE, Kaleidoscope, Freckle, Zulu, Groovy Times, Midnight, and Dutch East